

Tuffeau

UNA PIETRA
RICCA DI
STORIA

Tuffeau

Un giro per i castelli della Loira profuma di magia e di bellezza. Una pietra tra tutte è protagonista di questa storia millenaria, con i blocchi estratti dalle falesie sin dall'antichità: il Tuffeau.

Un perfetto soggetto da replicare nel gres porcellanato di Coem, per rendere fruibile l'unicità di questa roccia, che sa riflettere la storia degli ambienti che riveste.

A trip around the castles of the Loire Valley is a beautiful, magical experience. One stone more than any other has shaped these centuries of history, with blocks quarried from the cliffs since ancient times: Tuffeau. An ideal subject to be replicated in Coem porcelain stoneware, combining performance with the unique appeal of this stone, able to reflect the history of the environments where it's used.

Ein Spaziergang inmitten der Loire-Schlösser vermittelt Magie und Schönheit. Ein Stein prägte diese tausendjährige Geschichte mehr als alle anderen mit seinen seit der Antike von den Felswänden abgebauten Blöcken: der Tuffeau. Ein Subjekt, das sich perfekt für die Nachahmung in Feinsteinzeug von Coem eignet, um die Einmaligkeit dieses Steins, der die Geschichte der Umgebungen, die mit ihm verkleidet werden, widerzuspiegeln weiß, nutzbar zu machen.

Une promenade à travers les châteaux de la Loire, qui sent bon la magie et la beauté. Une pierre, parmi toutes les autres, fait figure de protagoniste de cette histoire millénaire, avec ses blocs extraits des falaises depuis l'Antiquité. Il s'agit du Tuffeau, un sujet parfait à répliquer sur le grès cérame de Coem afin de rendre utilisable l'unicité de cette roche qui sait refléter l'histoire des environnements qu'elle revêt.





Scegliere la ceramica è la soluzione migliore per garantire al proprio habitat un'igiene elevata e duratura. Anallergica e sicura è una superficie inassorbente che non rilascia sostanze nocive, è altamente resistente, ignifuga e indeformabile. La ceramica è uno dei materiali più salubri, non fa odore e si pulisce facilmente, la sua superficie è inalterabile, e rimane sempre come nuova, anche col passare del tempo.

Choosing the right ceramic is the best solution for guaranteeing safe and long-lasting hygiene for your home. Hypoallergenic and safe, it's an impermeable surface that doesn't release harmful substances, is highly resistant, fireproof and non-deformable. The ceramic material is one of the healthiest materials in existence. It has no smell and is easily cleaned; its surface is unalterable, and it stays good as new, also with the passing of time.

Mit Keramik entscheidet man sich für sichere und dauerhafte Hygiene in Räumen. Keramik ist hypoallergen und sicher und hat antibakterielle Eigenschaften. Die Fliesen und Platten nehmen kein Wasser auf, setzen keine schädlichen Substanzen frei, sind ausgesprochen haltbar, feuerfest und nicht verformbar. Keramik ist eines der gesundheitsverträglichsten Materialien überhaupt, es ist geruchsneutral, leicht zu reinigen, die Oberfläche ist unempfindlich und sieht auch im Laufe der Zeit immer wie neu aus.

Choisir la céramique est la meilleure solution pour garantir à son habitation un niveau d'hygiène élevé et durable. Anallergique et sûre, la céramique est une surface non absorbante qui n'émet pas de substances nocives et qui est hautement résistante, ignifuge et indéformable. La céramique est l'un des matériaux les plus salubres et inodores et qui se nettoient facilement. Sa surface est inaltérable et reste toujours comme neuve, et cela même au fil des années.

Dorato 60,4x90,6 - 24"x36" Naturale Rettificato





Bianco Modulo Naturale
40,8x61,4 - 16"x24"
40,8x40,8 - 16"x16"
20,3x40,8 - 8"x16"
20,3x20,3 - 8"x8"



Bianco Modulo Naturale
40,8x61,4 - 16"x24"
40,8x40,8 - 16"x16"
20,3x40,8 - 8"x16"
20,3x20,3 - 8"x8"



Terra 60,4x90,6 - 24"x36" Naturale Rettificato



Ritrovare la naturale sintonia tra uomo e ambiente è il nostro obiettivo primario. La natura è fonte inesauribile della nostra ispirazione e la nostra ricerca offre soluzioni affascinanti per vivere l'esterno. Le pietre di Coem, intrise di tecnologia, espressività e bellezza, restituiscono l'emozione, lo splendore e la forza delle pietre naturali insieme alla versatilità del gres porcellanato.

Rediscovering the natural harmony between Man and the environment is our primary objective. Nature is an inexhaustible source of inspiration for us, and our research offers fascinating solutions for the outdoor life. Coem stones, rich in technology, beauty and expressive appeal, restore all the emotion, splendour and power of natural stones, along with the versatility of porcelain stoneware.

Den natürlichen Einklang zwischen Mensch und Umwelt wiederzufinden ist unser erstes Ziel. Die Natur ist eine unerschöpfliche Quelle für unsere Inspiration und unsere Forschung bietet faszinierende Lösungen für das Leben im Freien. Die mit Technologie, Ausdruckskraft und Schönheit durchtränkten Steine von Coem vermitteln die gleiche Emotion, Pracht und Kraft der Natursteine gemeinsam mit der Vielseitigkeit von Feinsteinzeug.

Retrouver la syntonie naturelle entre l'homme et l'environnement est notre objectif primaire. La nature est la source inexorable de notre inspiration et notre recherche offre des solutions fascinantes pour vivre l'extérieur. Les pierres de Coem, emplies de technologie, d'expressivité et de beauté, restituent l'émotion, la splendeur et la force des pierres naturelles aux côtés de la versatilité du grès cérame.

Dorato Modulo Esterno
40,8x61,4 - 16"x24"
40,8x40,8 - 16"x16"
20,3x40,8 - 8"x16"
20,3x20,3 - 8"x8"





Dorato Modulo Esterno
40,8x61,4 - 16"x24"
40,8x40,8 - 16"x16"
20,3x40,8 - 8"x16"
20,3x20,3 - 8"x8"





● **Naturale**
Unpolished
Matt
Naturel

● **Esterno**
Outdoor
Aussenbereich
Exterieur

Tuffeau



Tuffeau **Bianco**



Tuffeau **Dorato**

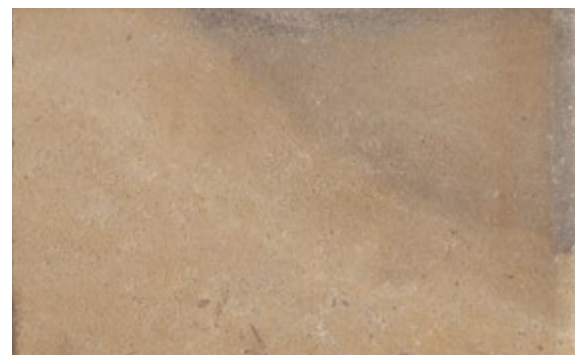

Tuffeau **Terra**

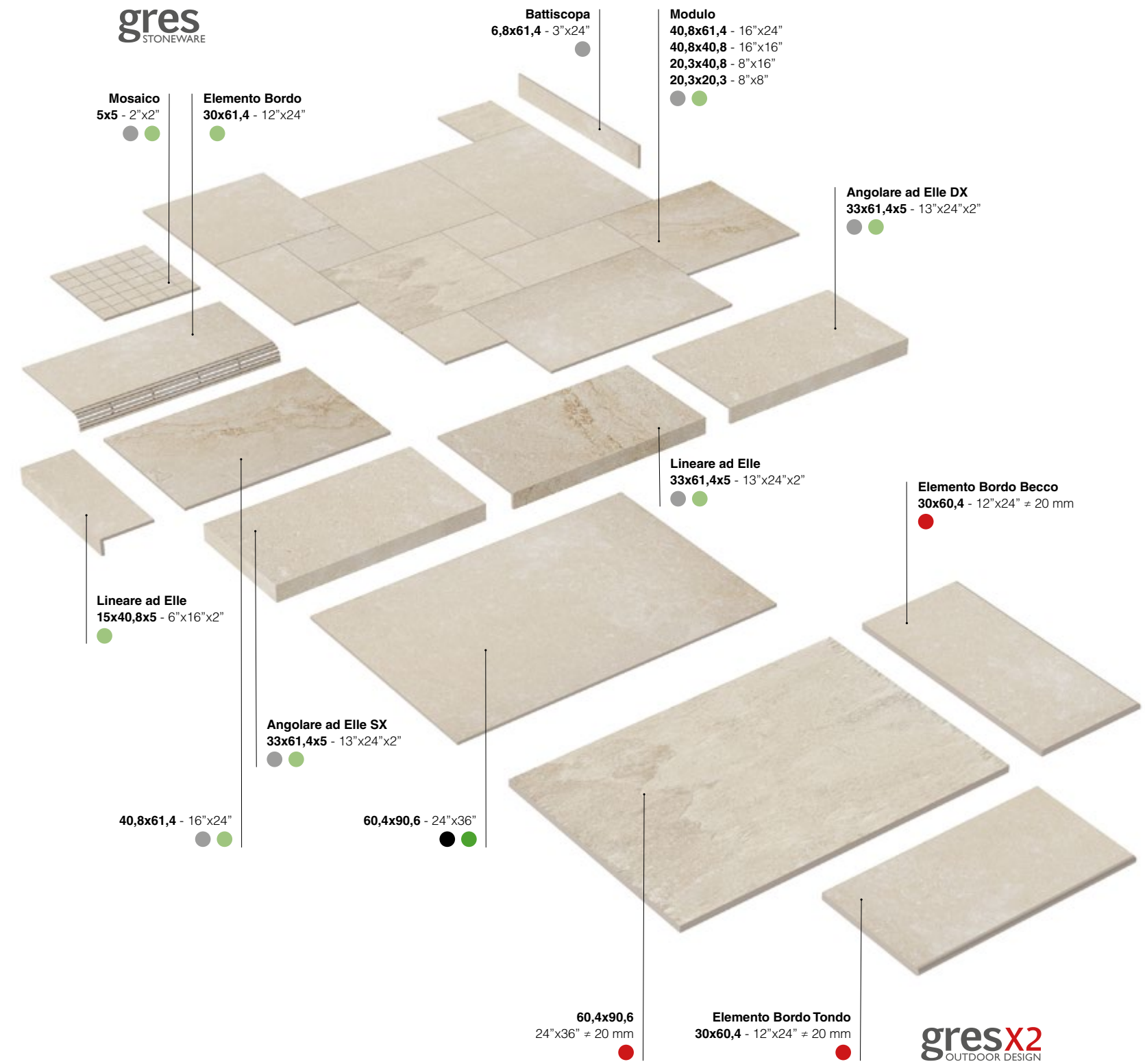

SUPERFICI SURFACES OBERFLÄCHEN SURFACES

- **Naturale Rettificato**
Unpolished Rectified
Matt Rektifiziert
Naturel Rectifié
- **Naturale**
Unpolished
Matt
Naturel
- **Esterno Rettificato**
Outdoor Rectified
Aussenbereich Rektifiziert
Exterieur Rectifié
- **Esterno**
Outdoor
Aussenbereich
Exterieur
- **Esterno Rettificato gresx2**
Outdoor Rectified
Aussenbereich Rektifiziert
Exterieur Rectifié



Formati	Colori	Superfici		Scatole			Pallet			≠
		Naturale Rettificato Unpolished Rectified Matt Rektifiziert Naturel Rectifié	Esterno Rettificato Outdoor Rectified Aussenbereich Rektifiziert Exterieur Rectifié	Pz/Sc Pcs/Box Stck/Kart. Pcs/Boîte	Mq/Sc Sqm/Box Qm/Kart. M²/Boîte	Kg/Sc Kg/Box Kg/Kart. Kg/Boîte	Colli Boxes Kart Boîtes	Mq Sqm Qm M²	Kg Kg Kg Kg	Spessore Thickness Stärke Epaisseur
	Bianco Dorato Terra	VG691R VG692R VG698R	VG691ER VG692ER VG698ER	3	1,641	36,5	32	52,512	1178	10 mm

Formati	Colori	Superfici		Scatole			Pallet			≠
		Naturale Unpolished Matt Naturel	Esterno Outdoor Aussenbereich Exterieur	Pz/Sc Pcs/Box Stck/Kart. Pcs/Boîte	Mq/Sc Sqm/Box Qm/Kart. M²/Boîte	Kg/Sc Kg/Box Kg/Kart. Kg/Boîte	Colli Boxes Kart Boîtes	Mq Sqm Qm M²	Kg Kg Kg Kg	Spessore Thickness Stärke Epaisseur
	Bianco Dorato Terra	VG461 VG462 VG468	VG461E VG462E VG468E	5	1,253	25	48	60,144	1210	9,5 mm

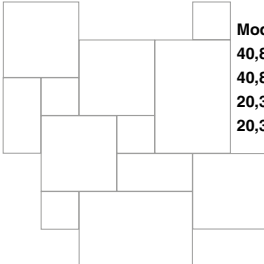
Formati	Colori	Superfici		Scatole			Pallet			≠
	Bianco Dorato Terra	VG1MD VG2MD VG8MD	VG1MDE VG2MDE VG8MDE	6	0,75	15	44	33	670	9,5 mm

Formati	Colori	Superfici		Scatole			Pallet			≠
	Bianco Dorato Terra	VG1MS5 VG2MS5 VG8MS5	VG1MS5E VG2MS5E VG8MS5E	6	0,75	15	44	33	670	9,5 mm

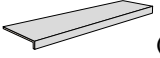
Formati	Colori	Superfici		Scatole			Pallet			≠
	Bianco Dorato Terra		VG1EL VG2EL VG8EL	6	MI 2,448	10,2				

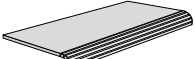
Formati	Colori	Superfici		Scatole			Pallet			≠
	Bianco Dorato Terra		VG1BO VG2BO VG8BO	6	MI 3,684	22,2				

Formati	Colori	Superfici		Scatole			Pallet			≠
	Bianco Dorato Terra	VG1GL VG2GL VG8GL	VG1GLE VG2GLE VG8GLE	4		20				

Formati	Colori	Superfici		Scatole			Pallet			≠
	Bianco Dorato Terra	VG1GAD VG2GAD VG8GAD	VG1GADE VG2GADE VG8GADE	2		11				

Formati	Colori	Superfici		Scatole			Pallet			≠
	Bianco Dorato Terra	VG1GAS VG2GAS VG8GAS	VG1GASE VG2GASE VG8GASE	2		11				

Formati	Colori	Superfici		Scatole			Pallet			≠
	Bianco Dorato Terra	VGB611 VGB612 VGB618		26	MI 15,964	21,84				

Formati	Colori	Superfici		Scatole			Pallet			≠
		Esterno Rettificato Outdoor Rectified Aussenbereich Rektifiziert Exterieur Rectifié		Pz/Sc Pcs/Box Stck/Kart. Pcs/Boîte	Mq/Sc Sqm/Box Qm/Kart. M²/Boîte	Kg/Sc Kg/Box Kg/Kart. Kg/Boîte	Colli Boxes Kart Boîtes	Mq Sqm Qm M²	Kg Kg Kg Kg	Spessore Thickness Stärke Epaisseur
	Bianco Dorato Terra	2VG91ER 2VG92ER 2VG98ER		1	0,547	24	48	26,256	1162	20 mm

Formati	Colori	Superfici		Scatole			Pallet			≠
	Bianco Dorato Terra	2VG61BT 2VG62BT 2VG68BT		2		16,1				20 mm

Formati	Colori	Superfici		Scatole			Pallet			≠
	Bianco Dorato Terra	2VG61BB 2VG62BB 2VG68BB		2		16,1				20 mm

40,8x61,4 - 16"x24"	1 pz
40,8x40,8 - 16"x16"	2 pz
20,3x40,8 - 8"x16"	1 pz
20,3x20,3 - 8"x8"	2 pz
Totale Mq.	0,75

* Un MODULO è composto dal contenuto di 2 scatole.
A MODULE is composed of the contents of 2 boxes.
Ein MODUL besteht aus dem Inhalt von 2 Schachteln.
Un MODULE se compose du contenu de 2 cartons.

Contenuto di una scatola
Material packed all in one box
Paketinhalt
Le contenu d'une boîte

(A) Per una posa corretta è consigliata la tecnica del "buttering-floating" (doppia spalmatura): riempire bene con malta cementizia/collante il retro dell'elemento e la superficie di posa senza lasciare vuoti. For correct laying, the "buttering-floating" technique is recommended: fill the back of the element and the laying surface well with cement-based mortar or glue without leaving any gaps.
Für die korrekte Verlegung wird die "Buttering-Floating-Technik" (zweifaches Auftragen) empfohlen: Die Rückseite des Elements und die zu verlegende Fläche gut mit Zementmörtel oder Kleber bestreichen, ohne freie Stellen zu lassen. - Pour une pose correcte, la technique du «buttering-floating» (double encollage) est conseillée: bien remplir de mortier à base de ciment/adhésif le dos de l'élément et la surface de pose sans laisser de vides.

gres
STONEWARE

Gres Porcellanato Porcelain Stoneware Feinsteinzeug Grès Cérame
EN 14411:2012 ANNEX G GROUP Bia GL

gresX2
OUTDOOR DESIGN

Gres Porcellanato Porcelain Stoneware Feinsteinzeug Grès Cérame
EN 14411:2012 ANNEX G GROUP Bia UGL

(V4): Piastrelle con variazione random di tono e disegno
Tiles with random shade and aspect variation
Fliesen mit zufällig unterschiedlichen Tonalitäten und Muster
Carreaux avec différence aléatoire de nuance et structure

✓ Pavimento - Floor coverings
Bodenbeläge - Sol

✓ Rivestimento - Wall coverings
Wandbeläge - Faïence

✓ Residenziale - Residential areas
Wohngebiete - Zones résidentielles

✓ Esterno (Esterno)
Outdoor areas - Außenbereiche
Espaces extérieurs

✓ Traffico leggero
Light traffic areas - Geringe Begehungsfrequenz
Zones à trafic léger

✓ Traffico pesante (gresX2)
Heavy traffic areas - Starke Begehungsfrequenz
Zones à trafic intense

✓ Zone limitrofe a piscina (Esterno)
Swimming pool areas - Schwimmbadbereich
Abords de piscines

□ Rivestimenti esterni / Pareti ventilate
External cladding / Ventilated facade - Außenverkleidung / Hinterlüftete Fassaden
Murs extérieurs / Façades ventilées

DIGITAL HD 3D Fino a 100 grafiche differenti
Up to 100 different graphics
Jusqu'à 100 graphiques différentes
Bis zu 100 verschiedene Grafiken

eco+
THE GREEN SOUL OF PORCELAIN STONEWARE



Resistente al gelo



Naturale



Esterno



Esterno



DRY: > 0,40
WET: > 0,40



Naturale
Esterno
WET: > 0.42

Project coordinator & graphics:
Coem Marketing DPT.
Gennaio 2022





Via Cameazzo, 25
41042 Fiorano Modenese (Mo) - Italy
Tel +39 0536 993511
coem@coem.it
www.coem.it